

INTERDENTAL

Lhe deseja um dia feliz

In-Dental Produtos Odont.,
Médicos e Hospitalares Ltda
CNPJ 07.788.510/0001-14
Insc. Est. 582.699.977.110

ATESTADO DE CAPACIDADE TÉCNICA

A empresa IN-DENTAL Produtos Odontológicos Médicos e Hospitalares Ltda, CNPJ nº 07.788.510/0001-14, com sede na Rua Adolfo Mantovani, 232 – Residencial Flórida - Ribeirão Preto/SP, declara, para fins de habilitação em processo licitatório, que a empresa DIABÉTICOS EIRELI EPP, CNPJ 28.675.331/0001-40, já forneceu e continua fornecendo, **MATERIAIS ODONTOLÓGICOS, MÉDICOS, HOSPITALARES E TIRAS REAGENTES PARA REALIZAÇÃO DE GLICOSIMETRIA**, para a empresa, sempre nos atendendo bem, cumprindo com os prazos acordados, considerando boa a qualidade dos produtos oferecidos, não havendo nada até a presente data que desabone a referida empresa.

Qtde.	Descrição
150000	Tiras reagentes para verificação e glicemia capilar
220	Abridor de Boca de silicone (pequeno)
220	Abridor de Boca de silicone (grande)
100	Ácido Etilenodiaminotetracético Dissódico - EDTA TRISSÓDICO é o mais indicado para o uso da Odontologia. A sua solubilidade chega a 30%, e o seu pH apresenta-se entre 7,0 e 8,0, fator que talvez determine ao produto apresentar uma irritação tecidual praticamente nula. Sendo assim, a fórmula de E.D.T.A. TRISSÓDICO confere ao produto um maior poder dissolvente ou dispersante. Atua desmineralizando as partículas dentinárias por quelação do cálcio e magnésio, facilitando sua dissolução ou absorção. Frasco 20ml
1700	Ácido Fosfórico contém 37% de ácido fosfórico, o que proporciona um excelente ataque ácido ao esmalte e à dentina. Apresentação: seringa 2,5 ml.
1300	Adesivo: Sistema adesivo fotopolimerizável, para ser aplicado em esmalte e dentina. Composto por água e etanol, Bis-GMA, 10% de sílica coloidal, com tamanho de partículas de 5nm, copolímero de ácido acrílico e ácido itacônico. Tampa Flip Top preenchimento ou de restauração que possuam presa através de fotoativação. Frasco único contendo 6g
1300	Agulha gengival esterilizada, curta, com cânula de comprimento de 25mm, calibre 30 G, que possua bisel triplo e seja siliconizada; deve possuir gravação de MARCA, TAMANHO, LOTE e VALIDADE nas tampas de plástico e tenha prazo de validade superior a 4 anos; Apresentação: caixa com 100 unidades.
100	Agulha gengival esterilizada, longa, calibre 27 G. Embalagem com 100 unidades.
50	Agulhas extra longas para (callen): Embalagem com 100 unidades.
8.000	Algodão em Forma de Rolete, pacote com 100 unid.
1200	Anestésico Benzocaina Tópico Gel para Uso Oral Pote c/ 12 gramas varios sabores.
23.750	Anestésico cloridrato de Articaina 40mg + epinefrina 10 ^µ g: Articaina 4% com Epinefrina 1:100.000. envasado em tubetes de cristal com 1,8 mL e êmbolos siliconizados. Cada tubete deverá estar envolvido por adesivo de segurança, que proteja a cavidade oral em caso de quebra. O produto deverá estar alojado em blisters lacrados com 10 tubetes cada; Apresentação: Tubete 1,8ml
1.250	Anestésico cloridrato de Articaina 40mg + epinefrina 10 ^µ g: Articaina 4% com Epinefrina 1:100.000. envasado em tubetes de cristal com 1,8 mL e êmbolos siliconizados. Cada tubete deverá estar envolvido por adesivo de segurança, que proteja a cavidade oral em caso de quebra. O produto deverá estar alojado em blisters lacrados com 10 tubetes cada; Apresentação: Tubete 1,8ml
142.500	Anestésico prilocaína: Anestésico injetável local, com cada mL contendo 20mg de Cloridrato de prilocaína, envasado em tubetes de cristal com 1,8 mL e êmbolos siliconizados. Cada tubete deverá estar envolvido por adesivo de segurança, que proteja a cavidade oral em caso de quebra. O produto deverá estar alojado em blisters lacrados com 10 tubetes cada; Apresentação: Tubete 1,8ml

IN-DENTAL Produtos Odontológicos Médicos e Hospitalares Ltda.
Rua Adolfo Mantovani, 232 - Cep.: 14026-295 - Ribeirão Preto I SP
☎ 16 2138.8080 - Fax 16 2138.8086 ✉ interdental@netsite.com.br

INTERDENTAL

Lhe deseja um dia feliz

In-Dental Produtos Odont.,
Médicos e Hospitalares Ltda
CNPJ 07.788.510/0001-14
Insc. Est. 582.699.977.110

7.500	Anestésico Lidocaina 2% com vaso-constritor epinefrina 1:100.000: Anestésico injetável local, com cada mL contendo 20mg de Cloridrato de Lidocaina, 10 microgramas de Epinefrina, também conhecida como Adrenalina, isento de Metilparabeno, envasado em tubetes de cristal com 1,8 mL e êmbolos siliconizados. Cada tubete deverá estar envolvido por adesivo de segurança, que proteja a cavidade oral em caso de quebra. O produto deverá estar alojado em blisters lacrados com 10 tubetes cada; Apresentação: Tubete 1,8ml.
66.500	Anestésico Mepivacaina 2% c/vaso constritor envasado em tubetes de cristal com 1,8 mL e êmbolos siliconizados. Cada tubete deverá estar envolvido por adesivo de segurança, que proteja a cavidade oral em caso de quebra. O produto deverá estar alojado em blisters lacrados com 10 tubetes cada; Apresentação: Tubete 1,8ml
3.500	Anestésico Mepivacaina 3% c/vaso constritor envasado em tubetes de cristal com 1,8 mL e êmbolos siliconizados. Cada tubete deverá estar envolvido por adesivo de segurança, que proteja a cavidade oral em caso de quebra. O produto deverá estar alojado em blisters lacrados com 10 tubetes cada; Apresentação: Tubete 1,8ml
12.500	Anestésico Mepivacaina 3% sem vaso constritor envasado em tubetes de cristal com 1,8 mL e êmbolos siliconizados. Cada tubete deverá estar envolvido por adesivo de segurança, que proteja a cavidade oral em caso de quebra. O produto deverá estar alojado em blisters lacrados com 10 tubetes cada; Apresentação: Tubete 1,8ml
50	Arco dobrável para isolamento absoluto
1700	Babador descartável :Indicado para proteger o paciente durante procedimentos odontológicos. * Possui duas camadas (1 de plástico e 1 de papel), o que lhe confere excelente capacidade de absorção. * É composto de fibras de celulose virgens sem contaminantes e filme de polietileno atóxico. * Não estéril. * Sem adesivo. * Babador muito resistente, impermeável e seguro. * Dimensões: 32cm x 47cm.. Pacote com 100 unidades
20	Barreira Gengival TOP DAM
500	Bicarbonato : Indicado para profilaxia bucal e remoção total da placa bacteriana. * Extra-fino. * Validade: 5 anos. FRASCO com 250g.
47.500	Cápsulas de Amálgama 1 Porção. A consistência da mistura da amalgama, facilidade de manipulação e de aplicação, condensabilidade, brunimento, qualidade no contato interproximal, escultura e características de presa, asseguram que o resultado final da restauração esteja de acordo com as necessidades do profissional. Limalha em cápsula com 1 porção .Material restaurador para tratamento de cárie dental., Liga sem fase gama 2. A proporção do mercúrio para a liga varia entre 1/0.86 e 1/0.96, de acordo com o tamanho e tempo de cura, ex: 46.2% para 49.5% por peso do mercúrio. A força de compressão do Permite em 24 horas é de 500 MPa, e a mudança dimensional durante o endurecimento é de +0.04%. FRASCO c/ 50 capsulas
2.500	Cápsulas de Amálgama 1 Porção. A consistência da mistura da amalgama, facilidade de manipulação e de aplicação, condensabilidade, brunimento, qualidade no contato interproximal, escultura e características de presa, asseguram que o resultado final da restauração esteja de acordo com as necessidades do profissional. Limalha em cápsula com 1 porção .Material restaurador para tratamento de cárie dental., Liga sem fase gama 2. A proporção do mercúrio para a liga varia entre 1/0.86 e 1/0.96, de acordo com o tamanho e tempo de cura, ex: 46.2% para 49.5% por peso do mercúrio. A força de compressão do Permite em 24 horas é de 500 MPa, e a mudança dimensional durante o endurecimento é de +0.04%. FRASCO c/ 50 capsulas.
500	Cariostático 12% :Características:Solução aquosa com ácido fluorídrico, nitrato de prata e hidróxido de amônia que reagem formando o fluoreto de cálcio e fosfato de prata na presença da dentina. Apresentação: Frasco c/ 10ml.
800	Cimento para preenchimento temporário de cavidades - Não contém Eugenol. > Possui grande aderência garantindo bom isolamento marginal e rápido endurecimento na boca ao contato com a saliva.Embalagem com 20g.
300	Cimento Cirúrgico em forma de pasta base: Cimento cirúrgico indicado para uso em cirurgias periodontais. Por não conter Eugenol em sua composição, não causa irritação, reações alérgicas nem desconforto ao paciente em regiões sensíveis da mucosa oral, além de permitir uma cicatrização mais rápida.* É uma pasta macia que apresenta uma boa plasticidade e superfície lisa após a presa. Embalagem com 90g de base + 90g de catalisador. Kit
300	Cimento Endodôntico: Cimento obturador contendo hidróxido de cálcio. Obtura perfeitamente mesmo os casos mais difíceis, estimulando a formação de tecidos de reparação na região periapical.Apresenta excelente capacidade de retenção e vedamento, alta radiopacidade, tempo de trabalho e é

IN-DENTAL Produtos Odontológicos Médicos e Hospitalares Ltda.
Rua Adolfo Mantovani, 232 - Cep.: 14026-295 - Ribeirão Preto I SP
☎ 16 2138.8080 - Fax 16 2138.8086 ✉ interdental@netsite.com.br

INTERDENTAL

Lhe deseja um dia feliz

In-Dental Produtos Odont.,
Médicos e Hospitalares Ltda
CNPJ 07.788.510/0001-14
Insc. Est. 582.699.977.110

	biocompatível. * Composição Pó: Trióxido de Bismuto; Hidróxido de Cálcio; Urotropinae Dióxido de Titânio. Resina: Epóxi. *Indicações de Uso : é indicado para cimentação em obturação de canais radiculares . Embalagem com 1 frasco pó 10g + 1 seringa 2g.
1.615	Ionômero de Vidro Restaurador - Ionômero de vidro para restaurações e construções de núcleo * Tripla Presa: Fotopolimerizável, Autopolimerizável E Reação Ácido-Base Do Ionômero De Vidro. Polimerização Garantida em Qualquer Situação Clínica, Mesmo Com Ausência De Luz * Aplicação Em Único Incremento: Rapidez, Ideal Para Odontopediatra. * Liberação De Flúor: Evita O Aparecimento De Cárie. * Adesivo com Nanotecnologia: contém partícula de carga de 5nm que proporciona uma excelente adesão à dentina e ao esmalte. * Adesivo com 10% de peso em carga. Devido ao pequeno tamanho da carga, não é necessário agitar o frasco antes do uso.* Exclusiva tampa "flip top": evita desperdício e pode ser manuseada apenas com uma mão. -Apresentação Kit com 1 frasco com 5g + 1 líquido com 2,5ml + 1 primer com 2ml + 1 glazer com 2ml
85	Ionômero de Vidro Restaurador - Ionômero de vidro para restaurações e construções de núcleo * Tripla Presa: Fotopolimerizável, Autopolimerizável E Reação Ácido-Base Do Ionômero De Vidro. Polimerização Garantida em Qualquer Situação Clínica, Mesmo Com Ausência De Luz * Aplicação Em Único Incremento: Rapidez, Ideal Para Odontopediatra. * Liberação De Flúor: Evita O Aparecimento De Cárie. * Adesivo com Nanotecnologia: contém partícula de carga de 5nm que proporciona uma excelente adesão à dentina e ao esmalte. * Adesivo com 10% de peso em carga. Devido ao pequeno tamanho da carga, não é necessário agitar o frasco antes do uso.* Exclusiva tampa "flip top": evita desperdício e pode ser manuseada apenas com uma mão. -Apresentação Kit com 1 frasco com 5g + 1 líquido com 2,5ml + 1 primer com 2ml + 1 glazer com 2ml
1.000	Clorexidina 2% - para limpeza de cavidades: Embalagem com 100ml
600	Clorexidina 0,12% - para bochecho ; Embalagem com 250ml.
1.300	Cunha de madeira colorida Envelope sortido com 100 unidades.
700	Curativo Alveolar em Forma de Pasta -Frasco de 10 gr.
500	Discos de lixa para polimento de resina composta e mandril
2.500	Escova de Robinson cone- invertida referência 8045 RA Unidade
10.000	Espelho bucal: Fabricado em aço-inoxidável, utilizando um espelho em cristal float com 2 camadas protetoras anti corrosão. n° 05
400	Esponha de fibrina :É uma esponja hemostática, obtida de gelatina liofilizada de origem porcina, esterilizada por raios gama, pesando não mais de 10mg, completamente reabsorvível pelo organismo e desenvolvida para uso diário. Especialmente indicada na cirurgia devido ao seu grande poder hemostático e cicatrizante. Substitui o algodão com muitas vantagens nas extrações dentais. Feito de 100% gelatina porcina. Esterilizado por irradiação. Registro na Anvisa. CAIXA com 10 unidades.
400	Eucaliptol: Solvente de Gutta-Percha. Eucaliptol é obtido do óleo essencial de várias espécies de eucaliptos, ricas em 1,8 - Cineol.É um líquido límpido, incolor ou amarelo pálido, de odor aromático, canforáceo, característico e de sabor picante. Praticamente insolúvel na água, miscível com o álcool, clorofórmio, sulfeto de carbono, ácido acético glacial, óleos vegetais e essências. Frasco c/ 10ml.
1.500	Eugenol: Utilizado em reação com o óxido de zinco, em várias operações dentárias, tais como: Proteção do complexo dentina-polpa (forramento). Curativo anódino auxiliar da recuperação da polpa inflamada. Restaurações provisórias. Obturações de canais radiculares. Agente de cimentação temporária ou permanente de incrustações. Coroas ou pontes fixas. Cimentos cirúrgicos. Material de impressão. * Cor do líquido: Amarelo Claro. *Escurece e torna-se espesso com a exposição ao ar. * O Eugenol é um fenol obtido através do Óleo de Cravo. * Aroma de Cravo. APRESENTAÇÃO : frasco com 20ml
600	Evidenciador de placa bacteriana. Solução são corantes orgânicos que tornam visíveis a placa bacteriana, permitindo que os pacientes possam removê-las através da escovação. Indicados para auxiliar nos tratamentos periodontais e na orientação e manutenção da higiene bucal.Características:- Agradável sabor morango;- Facilita a visualização das placas bacterianas;- Utiliza corantes alimentares;Apresentação: Frasco contendo 10ml
40.800	Fio de sutura em seda 3-0

IN-DENTAL Produtos Odontológicos Médicos e Hospitalares Ltda.
Rua Adolfo Mantovani, 232 - Cep.: 14026-295 - Ribeirão Preto I SP
☎ 16 2138.8080 - Fax 16 2138.8086 ✉ interdental@netsite.com.br

INTERDENTAL

Lhe deseja um dia feliz

In-Dental Produtos Odont.,
Médicos e Hospitalares Ltda
CNPJ 07.788.510/0001-14
Insc. Est. 582.699.977.110

1.200	Fio de sutura - Nylon 4-0
1.300	Fio dental encerado, sem sabor. Rolo com 50m
670	Fita Banda Matriz - Indicadas para que se faça o envolvimento do dente (Substitui uma ou mais paredes dos dentes durante o processo de restauração) - Embalagem com Matriz de Aço 0,05X5mmX50cm
700	Fita Banda Matriz - Indicadas para que se faça o envolvimento do dente (Substitui uma ou mais paredes dos dentes durante o processo de restauração) - Embalagem com Matriz de Aço 0,05X7mmX50cm
500	Fixador de filme radiográfico : Embalagem de 475 ml.
400	FLUOR. Solução de fluoreto de sódio 0,05% para bochecho. Tubo com 500ml
2.000	FLUOR Gel. Solução de fluoreto de sódio 1,23%. A indicação de uso diário tanto por adultos como por crianças contribui na prevenção do surgimento de cárie dental e permite que o esmalte possa ser remineralizado com grande eficiência. Apresentado nos sabores: Morango, Menta, Tutti-Frutti e Sem Sabor. FRASCO com 200ml
500	Formocresol :Utilizado como medicação curativa intracanal e em tratamentos endodônticos de dentes deciduos com a finalidade de mumificar o tecido pulpar. * A formulação do FORMOCRESOL obedece a padrões orientados pelas pesquisas atuais, sendo, portanto, mais diluído que a composição padrão de Buckley, mas tendo a mesma ou superior eficácia e uma maior compatibilidade biológica. * Sua função é fixar as polpas vivas, mantendo-as inertes e possibilitando a conservação do dente decíduo até uma época próxima da queda fisiológica (pulpotomia). * Possui ação antibacteriana potente pela ação de seus componentes, o que justifica seu uso em curativos de demora em tratamentos endodônticos. Frasco com 10ml.
50	Grampo para isolamento absoluto W8A
50	Grampo para isolamento absoluto 26
50	Grampo para isolamento absoluto 200
50	Grampo para isolamento absoluto 202
50	Grampo para isolamento absoluto 205
50	Grampo para isolamento absoluto 206
50	Grampo para isolamento absoluto 208
50	Grampo para isolamento absoluto 210
50	Grampo para isolamento absoluto 211
50	Grampo para isolamento absoluto 212
200	Gutapercha Principal 1° série Caixa 28mm : Embalagem c/ 120und
200	Gutapercha Principal 2° série Caixa 28 mm ; Embalagem c/120
200	Gutapercha Acessório FF Caixa 28 mm ; Embalagem c/120
200	Gutapercha Acessório F Caixa 28 mm ; Embalagem c/120

IN-DENTAL Produtos Odontológicos Médicos e Hospitalares Ltda.
Rua Adolfo Mantovani, 232 - Cep.: 14026-295 - Ribeirão Preto I SP
☎ 16 2138.8080 - Fax 16 2138.8086 ✉ interdental@netsite.com.br

INTERDENTAL

Lhe deseja um dia feliz

In-Dental Produtos Odont.,
Médicos e Hospitalares Ltda
CNPJ 07.788.510/0001-14
Insc. Est. 582.699.977.110

200	Gutapercha Acessório FM Caixa 28 mm ; Embalagem c/120
200	Gutapercha Acessório MF Caixa 28 mm ; Embalagem c/120
200	Gutapercha Acessório XF Caixa 28 mm; Embalagem c/120
200	Gutapercha Acessório XL Caixa 28 mm : Embalagem c/120
200	Gutapercha para preparo com sistema NITI unidade
900	Hidróxido de Cálcio Pó (P.A) Vidro c/10 gr
50	Hipoclorito solução / soda clorada: Desinfetante e antisséptico indicado em procedimentos odontológicos. * Solução de Hipoclorito de Sódio a 2,5%. * Frasco com 1 litro.
400	Lâmina de Bisturi N° 12 Caixa c/100 unid
400	Lâmina de Bisturi N° 15 Caixa c/100 unid
50	Lençol de borracha para isolamento absoluto
200	Lima tipo K file 1° série 21 mm caixa com 6 unidades
200	Lima tipo K file 1° série 25 mm caixa com 6 unidades
200	Lima tipo K file 1° série 31 mm caixa com 6 unidades
150	Lima tipo K file 2° série 21 mm caixa com 6 unidades
150	Lima tipo K file 2° série 25 mm caixa com 6 unidades
150	Lima tipo K file 2° série 32 mm caixa com 6 unidades
200	Limas K file série especial 06 (21mm) caixa com 6 unidades
200	Limas K file série especial 06 (25mm) caixa com 6 unidades
200	Limas K file série especial 08 (21mm) caixa com 6 unidades
200	Limas K file série especial 08 (25mm) caixa com 6 unidades
200	Limas K file série especial 10 (21mm) caixa com 6 unidades
200	Limas K file série especial 10 (25mm) caixa com 6 unidades
200	Limas K file série especial 15 (21mm) caixa com 6 unidades
200	Limas K file série especial 15 (25mm) caixa com 6 unidades
200	Limas Hedstrom 1a série (21mm) caixa com 6 unidades
200	Limas Hedstrom 1a série (25mm) caixa com 6 unidades

IN-DENTAL Produtos Odontológicos Médicos e Hospitalares Ltda.
Rua Adolfo Mantovani, 232 - Cep.: 14026-295 - Ribeirão Preto I SP



16 2138.8080 - Fax 16 2138.8086



interdental@netsite.com.br

INTERDENTAL

Lhe deseja um dia feliz

In-Dental Produtos Odont.,
Médicos e Hospitalares Ltda
CNPJ 07.788.510/0001-14
Insc. Est. 582.699.977.110

150	Limas Hedstrom 2a série (21mm) caixa com 6 unidades
150	Limas Hedstrom 2a série (25mm) caixa com 6 unidades
600	Limas endodonticas de NITI (UNIVERSAL)
1200	Espaçador digital para canal 1º série-25mm Caixa c/ 6 unid.
600	Espaçador digital para canal 2º série-25mm Caixa c/ 6 unid.
200	Caneta de baixa rotação tipo : Micromotor Cor: Prata acetinado. Intra de Baixa Rotação : Spray Externo . Corpo confeccionado em alumínio: Proporciona peso reduzido (apenas 77 g). Tratamento superficial do corpo: Possui camadas de anodização dura, garantindo resistência aos processos de autoclavagem. Acoplamento o Intra (universal): Com giro de 360 graus. Rotação: Até 20.000 rpm. Regulagem da velocidade e sentido de giro (horário ou anti-horário) no corpo do micro motor. Autoclaváveis até 135°C . Especificações técnicas ; Conexão: Borden (2 furos) , Acoplamento: Intra (universal), com giro de 360 graus. Rotação: 5.000 a 20.000 rpm , Pressão de trabalho (bar): 2,76 bar = 275,8 Kpa = 40 psi +- 5% . - Itens Inclusos; 1 Micro Motor Intra de Baixa Rotação, 1 Certificado de Garantia, 1 Adaptador de refrigeração. 1 Manual operacional, 12 meses (Contra defeito de fabricação, válida a partir da data de recebimento do produto)
700	Óleo lubrificante : Para lubrificação interna de turbinas, micromotores e instrumentos Kavo, antes de cada ciclo de esterilização. * Atóxico.* Não contém Cloro Flúor Carbono.* Fácil aplicação.* A lubrificação de seus instrumentos deve ser realizada antes de cada ciclo de um novo trabalho. Embalagem com 200ml.
1500	Oxido de Zinco: Usado como agente de restauração provisória, agente de forramento de cavidade, agente para cimentação provisória ou permanente, agente para obturação de canais radiculares ou como cimento cirúrgico. Apresentação : Frasco com 50g
1000	Papel Carbono para checagem de oclusão extra- fino Envelope com 12 folhas.
1000	Broca Cirúrgica Zekrya
240	Broca cirúrgica para alta rotação N° 701 haste longa
240	Broca carbide cirúrgica para alta rotação N° 702 haste longa
240	Broca carbide cirúrgica para alta rotação n° 703 haste longa
5.000	Ponta Diamantada 1011
5.000	Ponta Diamantada 1012
5.000	Ponta Diamantada 1013
5.000	Ponta Diamantada 1014
5.000	Ponta Diamantada 1015
5.000	Ponta Diamantada 1016
5.000	Broca Cone Invertida Diamantada 1032
5.000	Broca Cone Invertida Diamantada 1034
5.000	Broca Cone Invertida Diamantada 1035

IN-DENTAL Produtos Odontológicos Médicos e Hospitalares Ltda.
Rua Adolfo Mantovani, 232 - Cep.: 14026-295 - Ribeirão Preto I SP
☎ 16 2138.8080 - Fax 16 2138.8086 ✉ interdental@netsite.com.br

INTERDENTAL

Lhe deseja um dia feliz

In-Dental Produtos Odont.,
Médicos e Hospitalares Ltda
CNPJ 07.788.510/0001-14
Insc. Est. 582.699.977.110

5.000	Broca esférica haste longa 1012HL
5.000	Broca esférica haste longa 1014HL
5.000	Broca esférica haste longa 1016HL
5.000	Broca Cilíndrica Diamantada 1092
5.000	Broca Cilíndrica Diamantada 1094
5.000	Ponta Diamantada 4138
5.000	Ponta Diamantada 1112
5.000	Ponta Diamantada 2135
5.000	Ponta Diamantada 3118
5.000	Ponta Diamantada 3121
5.000	Ponta diamantada para acabamento de resina 2135F
5.000	Ponta diamantada para acabamento de resina 3118F
5.000	Ponta diamantada para acabamento de resina 1112F
5.000	Ponta diamantada para acabamento de resina 3168F
800	Ponta Arkansa para alta rotação (acabamento de restauração) - Chama
800	Ponta Arkansa para alta rotação (acabamento de restauração) - Esférica
1.000	Paramono clorofenol canforado:Indicado como solução desinfetante e antisséptica usada no tratamento curativo intracanal. Frasco com 20ml
1.100	Pasta Profilática profissional com Flúor. Embalagem com 90g.
200	Pasta de Hidróxido de Cálcio : É uma pasta à base de hidróxido de cálcio radiopaca, indicada para o tratamento dos canais radiculares. Apresenta consistência uniforme e cremosa que lhe permite escoamento até o ápice e impede a rápida reabsorção de cálcio. Hidrossolúvel e pronta para uso clínico imediato, Calen é indicada como curativo de demora entre seções clínicas, como curativo expectante como tampão apical e na prevenção das absorções cervicais. - pasta endodôntica a base de hidróxido de cálcio em embalagem contendo 2 tubetes de pasta (1,8ml) e 1 tubete de silicone (1,8ml) - com PMCC - validade 02 anos
200	Pasta de Hidróxido de Cálcio : É uma pasta à base de hidróxido de cálcio radiopaca, indicada para o tratamento dos canais radiculares. Apresenta consistência uniforme e cremosa que lhe permite escoamento até o ápice e impede a rápida reabsorção de cálcio. Hidrossolúvel e pronta para uso clínico imediato, Calen é indicada como curativo de demora entre seções clínicas, como curativo expectante como tampão apical e na prevenção das absorções cervicais.- pasta endodôntica a base de hidróxido de cálcio em embalagem contendo 2 tubetes de pasta (1,8ml) e 1 tubete de silicone (1,8ml) - SEM PMCC - validade 2 anos
200	Pedra pomes: Especial para uso odontológico. É utilizada como material de polimento das restaurações, bem como do esmalte dentário. Composição: Pomes em pó. Apresentação: FRASCO COM 100G

IN-DENTAL Produtos Odontológicos Médicos e Hospitalares Ltda.
Rua Adolfo Mantovani, 232 - Cep.: 14026-295 - Ribeirão Preto | SP
☎ 16 2138.8080 - Fax 16 2138.8086 ✉ interdental@netsite.com.br

INTERDENTAL

Lhe deseja um dia feliz

In-Dental Produtos Odont.,
Médicos e Hospitalares Ltda
CNPJ 07.788.510/0001-14
Insc. Est. 582.699.977.110

380	Película Periapical de Raio X Adulto. Filme de poliéster com emulsão fotossensível, de velocidade E-SPEED, embalado em invólucro de vinil, com dimensões de 31X41mm, também conhecido como tamanho 2. Caixa com 150 PELICULAS
20	Película Periapical de Raio X Adulto. Filme de poliéster com emulsão fotossensível, de velocidade E-SPEED, embalado em invólucro de vinil, com dimensões de 31X41mm, também conhecido como tamanho 2. Caixa com 150 PELICULAS
100	Película Periapical de Raio X Infantil. Filme de poliéster com emulsão fotossensível, de velocidade D, embalado em invólucro de vinil, com dimensões de 22X35mm, também conhecido como tamanho 0. Embalados em caixa com 150 Películas.
30	Película Periapical de Raio X Oclusal Caixa c/ 25 Unid
1.200	Pincéis aplicadores descartáveis, Caixa c/ 100 unid
300	Placa de vidro Lisa e polida (10mm)
100	Ponta de Papel Absorvente 1° série Caixa - Embalagem com 120 unidades
100	Ponta de Papel Absorvente 2° série Caixa - Embalagem com 120 unidades
550	Porta Amálgama
350	Pote Dappen
10	Posicionador de rx adulto: Indicado para auxiliar na orientação da angulação do aparelho de Raios-X odontológico, resultando em imagens radiográficas padronizadas e nítidas. Produto Autoclavável produzido na cor azul.
1.200	Resina restauradora A1 : Restaurado Universal para Dentes Anteriores e Posteriores (classes I, II, III, IV e V). escala VITAIndicações . Resina composta Estética natural; Fechamento de diastemas ; espiantagem de dentes com mobilidade. Composição: matriz organica: Bis-GMA E TEGDMA parte inorgânica: zirconio/silica com 84,5% em peso e 66% em volume. O tamanho médio das partículas é de 0,6 micrômetros.Característica : • Excelente radiopacidade^ Opalescência idêntica aos dentes naturais; • Fluorescência balanceada com o da estrutura dental; • Elevado grau de conversão^ Polimento ideal Excelente consistência, fácil manuseio, não puxa fio; Descrição do produto : 1 seringa com 4 g.
1200	Resina restauradora A2: Restaurado Universal para Dentes Anteriores e Posteriores (classes I, II, III, IV e V). escala VITAIndicações . Resina composta Estética natural; Fechamento de diastemas ; espiantagem de dentes com mobilidade. Composição: matriz organica: Bis-GMA E TEGDMA parte inorgânica: zirconio/silica com 84,5% em peso e 66% em volume. O tamanho médio das partículas é de 0,6 micrômetros.Característica : • Excelente radiopacidade^ Opalescência idêntica aos dentes naturais; • Fluorescência balanceada com o da estrutura dental; • Elevado grau de conversão^ Polimento ideal Excelente consistência, fácil manuseio, não puxa fio; Descrição do produto : 1 seringa com 4 g.
1.200	Resina restauradora A3: Restaurado Universal para Dentes Anteriores e Posteriores (classes I, II, III, IV e V). escala VITAIndicações . Resina composta Estética natural; Fechamento de diastemas ; espiantagem de dentes com mobilidade. Composição: matriz organica: Bis-GMA E TEGDMA parte inorgânica: zirconio/silica com 84,5% em peso e 66% em volume. O tamanho médio das partículas é de 0,6 micrômetros.Característica : • Excelente radiopacidade^ Opalescência idêntica aos dentes naturais; • Fluorescência balanceada com o da estrutura dental; • Elevado grau de conversão^ Polimento ideal Excelente consistência, fácil manuseio, não puxa fio; Descrição do produto : 1 seringa com 4 g.
1.200	Resina restauradora A 3,5 : Restaurado Universal para Dentes Anteriores e Posteriores (classes I, II, III, IV e V). escala VITAIndicações . Resina composta Estética natural; Fechamento de diastemas ; espiantagem de dentes com mobilidade.Composição: matriz organica : Bis-GMA E TEGDMA parte inorgânica: zirconio/silica com 84,5% em peso e 66% em volume. O tamanho médio das partículas é de 0,6 micrômetros.Característica:• Excelente radiopacidade;• Opalescência idêntica aos dentes naturais;• Fluorescência balanceada com o da estrutura dental;• Elevado grau de conversão;• Polimento ideal Excelente consistência, fácil manuseio, não puxa fio; Descrição do produto : 1 seringa com 4 g.
700	Resina restauradora B2 : Restaurado Universal para Dentes Anteriores e Posteriores (classes I, II, III, IV e V). escala VITAIndicações . Resina composta Estética natural; Fechamento de diastemas ; espiantagem de dentes com mobilidade. Composição: matriz organica: Bis-GMA E TEGDMA parte inorgânica: zirconio/silica com 84,5% em peso e 66% em volume. O tamanho médio das partículas é de 0,6

IN-DENTAL Produtos Odontológicos Médicos e Hospitalares Ltda.
Rua Adolfo Mantovani, 232 - Cep.: 14026-295 - Ribeirão Preto I SP
☎ 16 2138.8080 - Fax 16 2138.8086 ✉ interdental@netsite.com.br

INTERDENTAL

Lhe deseja um dia feliz

In-Dental Produtos Odont.,
Médicos e Hospitalares Ltda
CNPJ 07.788.510/0001-14
Insc. Est. 582.699.977.110

	micrômetros.Característica : • Excelente radiopacidade^ Opalescência idêntica aos dentes naturais; • Fluorescência balanceada com o da estrutura dental; • Elevado grau de conversão^ Polimento ideal Excelente consistência, fácil manuseio, não puxa fio;Descrição do produto : 1 seringa com 4 g
700	Resina restauradora opaca A1 ; Resina composta fotoativada de baixa viscosidade, tixotrópica.da escala VITA . IndicaçõesIndicado para Restaurações em classes III e V;Selamento de fôssulas e fissuras; Preenchimento de regiões socavadas; Cimentação de facetas de porcelana; Colagem de fragmentos; Selamento do orifício do parafuso do implante (cor gengival e opaco). Apresentação: envelope com seringa 2g + pontas aplicadoras.
700	Resina restauradora opaca A2 ;Resina composta fotoativada de baixa viscosidade, tixotrópica.da escala VITA . IndicaçõesIndicado para Restaurações em classes III e V;Selamento de fôssulas e fissuras; Preenchimento de regiões socavadas; Cimentação de facetas de porcelana; Colagem de fragmentos; Selamento do orifício do parafuso do implante (cor gengival e opaco). Apresentação: envelope com seringa 2g + pontas aplicadoras.
700	Resina restauradora opaca A3 ;Resina composta fotoativada de baixa viscosidade, tixotrópica.da escala VITA . IndicaçõesIndicado para Restaurações em classes III e V;Selamento de fôssulas e fissuras; Preenchimento de regiões socavadas; Cimentação de facetas de porcelana; Colagem de fragmentos; Selamento do orifício do parafuso do implante (cor gengival e opaco). Apresentação: envelope com seringa 2g + pontas aplicadoras.
700	Resina restauradora opaca A3,5 ;Resina composta fotoativada de baixa viscosidade, tixotrópica.da escala VITA . IndicaçõesIndicado para Restaurações em classes III e V;Selamento de fôssulas e fissuras; Preenchimento de regiões socavadas; Cimentação de facetas de porcelana; Colagem de fragmentos; Selamento do orifício do parafuso do implante (cor gengival e opaco). Apresentação: envelope com seringa 2g + pontas aplicadoras.
500	Revitalizador de instrumental metálico. Solução de ácido fosfórico a 80%, revitalizadora, para remoção de ferrugem, crostas e oxidação de instrumental de aço inox para ser diluída em 6 partes de água.: frasco com 200 mL.
700	Selante Dentário Foto ativável: Selante para Fôssulas e Fissuras Fotopolimerizável. Produto para ser aplicado nas superfícies oclusais dos dentes. O produto polimerizado forma uma película contínua e resistente, utilizada para vedar fissuras, fôssulas e sulcos, protegendo-os das cáries. O produto possui ainda uma ação complementar de profilaxia, devido à presença de fluoretos em sua formulação. Kit com 1 frasco de 5ml + 1 frasco de Condicionador ácido Ataque Gel de 5ml.
900	Solução Hemostática: é uma solução hemostática à base de cloreto de alumínio, indicada para uso em pequenas cirurgias e nos casos onde um controle de sangramento se faz necessário. Características: Solução a base de cloreto de alumínio; Não contém epinefrina; Ação adstringente. Vidro - 10 ml
3.500	Sugador de Plástico Descartável :Sugador de saliva descartável confeccionado com PVC atóxico e higiênico, com pontas fundidas quimicamente ao tubo com fio galvanizado para evitar oxidação.Não têm memória, permanecendo na posição desejada . Pacote com 40 unidades azul
1.100	Taça de Borracha: Indicado para Profilaxia profissional com uso de pastas polidoras. Promove a remoção de manchas, tártaro e pigmento.
1.200	Tira De Lixa Acabamento de Resina - indicado para acabamento e polimento em superfícies proximais de restaurações realizadas com resina composta e ionômero de vidro (Tamanho das tiras: 4mm de largura e 170 mm de comprimento; -Abrasivo de granulação grossa (cinza) e média (branca); - Cada tira possui um centro neutro (sem abrasivo) para facilitar a introdução nas superfícies interproximais dos dentes). Embalagem contendo 150 tiras
900	Tira De Lixa Acabamento De Resina - indicado para acabamento e polimento em superfícies proximais de restaurações realizadas com resina composta e ionômero de vidro (Tamanho das tiras: 6mm de largura e 170 mm de comprimento; -Abrasivo de granulação grossa (cinza) e média (branca); - Cada tira possui um centro neutro (sem abrasivo) para facilitar a introdução nas superfícies interproximais dos dentes). Envelope contendo 100 tiras
900	Tira de Lixa de Aço - Indicada para acabamento das faces proximais de restaurações em amálgama (Utilizada para remover o excesso permitindo uma conformação anatômica correta, sem centro neutro), Envelope com 10 unidades 6mm.
1.600	Verniz de Flúoretado:Fluoretação do esmalte dentário e profilaxia da cárie dental. Tratamento dessensibilizante de colos dentinários. Para uso nas superfícies dentárias descalcificadas e fissuras descoloradas. Como método preventivo da cárie em dentes com aparelhos ortodôntio. Têm a capacidade de aumentar a resistência do esmalte e promover a sua remineralização.Embalagem com 10ml + Solvente com 10ml.

IN-DENTAL Produtos Odontológicos Médicos e Hospitalares Ltda.
Rua Adolfo Mantovani, 232 - Cep.: 14026-295 - Ribeirão Preto I SP
☎ 16 2138.8080 - Fax 16 2138.8086 - ✉ interdental@netsite.com.br

INTERDENTAL

Lhe deseja um dia feliz

In-Dental Produtos Odont.,
Médicos e Hospitalares Ltda
CNPJ 07.788.510/0001-14
Insc. Est. 582.699.977.110

700	Verniz de Flúoretado: Fluoretação do esmalte dentário e profilaxia da cárie dental. Tratamento dessensibilizante de colos dentinários. Para uso nas superfícies dentárias descalcificadas e fissuras descoloradas. Como método preventivo da cárie em dentes com dessensibilizante de colos dentinários. Para uso nas superfícies dentárias descalcificadas e fissuras descoloradas. Como método preventivo da cárie em dentes com aparelhos ortodôntio. Têm a capacidade de aumentar a resistência do esmalte e promover a sua remineralização. Embalagem com 10ml + Solvente com 10ml
200	Álcool etílico anidro na concentração de 99,3° INPM. Litro
68.100	Alginato: tem a característica de mudar de cor duas vezes: muda da coloração rosa para a coloração branca quando toma presa, retorna da coloração branca para a coloração rosa no momento ideal para se confeccionar o modelo de gesso e com isso obtém-se os melhores modelos. É livre de poeira e contém clorhexidina em sua composição, aumentando a higiene e a biossegurança dos consultórios e a segurança dos profissionais e pacientes, evitando contaminações cruzadas. É um alginato tipo II com presa normal e consistência média, cumprindo as especificações nº 18 da ADA: Apresentação : Embalagem com 454g
100	Branco espanha
100	Broca em tungstênio forma cilíndrica
150	Cera para articulação especial
150	Cera rosa n. 7 ; Caixa com 20 unid
150	Cera Utilidade ; Caixa com 20 unid
20	Feltro para polimento em resina acrílica - disco
20	Fio de aço 0.8
100	Gesso comum tipo II 1 KG
100	Gesso especial tipo IV 1 KG
120	Gesso pedra melhorado tipo III 1 KG
100	Godiva bastão
200	Isolante líquido para prótese : Frasco c/500ml
100	Mandril peça reta - para lixa
190	Pasta de impressão zincoenólica: POTE 1KG
10	Pasta de impressão zincoenólica: POTE 1KG
100	Pedra pomes - Embalagens contendo 1kg
150	Resina acrílica auto- polimerizável (incolor) PÓ: 440 GRAMAS
150	Resina acrílica auto- polimerizável (rosa) PÓ: 440 GRAMAS
150	Resina acrílica auto- polimerizável LÍQUIDO: 500ML
150	Resina acrílica termo- polimerizável (incolor) PÓ: 440 GRAMAS

IN-DENTAL Produtos Odontológicos Médicos e Hospitalares Ltda.
Rua Adolfo Mantovani, 232 - Cep.: 14026-295 - Ribeirão Preto I SP
☎ 16 2138.8080 - Fax 16 2138.8086 ✉ interdental@netsite.com.br

INTERDENTAL

Lhe deseja um dia feliz

In-Dental Produtos Odont.,
Médicos e Hospitalares Ltda
CNPJ 07.788.510/0001-14
Insc. Est. 582.699.977.110

150	Resina acrílica termo- polimerizável (rosa médio) PÓ : GRAMAS
150	Resina acrílica termo- polimerizável (Black) PÓ : GRAMAS
150	Resina acrílica termo- polimerizável LÍQUIDO : Apresentação : frasco a 1000ML
150	Resina acrílica auto- polimerizável (Cor 66) PÓ: apresentação : frasco 1kg
150	Silicona de condensação para moldagem: BISNAGA 120G
100	Silicone muralha - é uma massa de silicone de policondensação de dois componentes, que cura à temperatura ambiente. É ideal para duplicação e trabalhos com modelos 3D em resina base e catalizador: TIPO :Silicone de Condensação Base + Catalisador: APRESENTAÇÃO Silicone para Muralha Denso 900g + Catalisador 40g.
50	Vaselina líquida : EMBALAGEM 500ML
50	Vaselina sólida (em creme) pote 450 GRAMAS
150	Dentes de estoque anterosuperior cor 62. Contem 6 dentes cada placa. Tam. 2N. Dentes de dupla prensagem para uso em prótese dentária total ou parcial removível, provisórios e facetas.
200	Dentes de estoque anterosuperior cor 66. Contem 6 dentes cada placa. Tam. 2N.Dentes de dupla prensagem para uso em prótese dentária total ou parcial removível, provisórios e facetas.
200	Dentes de estoque anterosuperior cor 67. Contem 6 dentes cada placa. Tam. 2N.Dentes de dupla prensagem para uso em prótese dentária total ou parcial removível, provisórios e facetas.
200	Dentes de estoque anterosuperior cor 69. Contem 6 dentes cada placa. Tam. 2N.Dentes de dupla prensagem para uso em prótese dentária total ou parcial removível, provisórios e facetas.
200	Dentes de estoque anterosuperior cor 62. Contem 6 dentes cada placa. Tam. o A26.Dentes de dupla prensagem para uso em prótese dentária total ou parcial removível, provisórios e facetas.
200	Dentes de estoque anterosuperior cor 66. Contem 6 dentes cada placa. Tam. A26.Dentes de dupla prensagem para uso em prótese dentária total ou parcial removível, provisórios e facetas.
200	Dentes de estoque anterosuperior cor 67. Contem 6 dentes cada placa. Tam. A26.Dentes de dupla prensagem para uso em prótese dentária total ou parcial removível, provisórios e facetas.
200	Dentes de estoque anterosuperior cor 69. Contem 6 dentes cada placa. Tam. A26.Dentes de dupla prensagem para uso em prótese dentária total ou parcial removível, provisórios e facetas.
200	Dentes de estoque anterosuperior cor 62. Contem 6 dentes cada placa. Tam. 3p.Dentes de dupla prensagem para uso em prótese dentária total ou parcial removível, provisórios e facetas.
200	Dentes de estoque anterosuperior cor 66. Contem 6 dentes cada placa. Tam. 3p.Dentes de dupla prensagem para uso em prótese dentária total ou parcial removível, provisórios e facetas.
200	Dentes de estoque anterosuperior cor 67. Contem 6 dentes cada placa. Tam. 3p.Dentes de dupla prensagem para uso em prótese dentária total ou parcial removível, provisórios e facetas.

IN-DENTAL Produtos Odontológicos Médicos e Hospitalares Ltda.
Rua Adolfo Mantovani, 232 - Cep.: 14026-295 - Ribeirão Preto I SP
☎ 16 2133.8080 - Fax 16 2133.8086 - ✉ interdental@netsite.com.br

INTERDENTAL

Lhe deseja um dia feliz

In-Dental Produtos Odont.,
Médicos e Hospitalares Ltda
CNPJ 07.788.510/0001-14
Insc. Est. 582.699.977.110

200	Dentes de estoque anterosuperior cor 69. Contem 6 dentes cada placa. Tam. 3p.Dentes de dupla prensagem para uso em prótese dentária total ou parcial removível, provisórios e facetas.
200	Dentes de estoque anterosuperior cor 62. Contem 6 dentes cada placa. Tam. 38.Dentes de dupla prensagem para uso em prótese dentária total ou parcial removível, provisórios e facetas.
200	Dentes de estoque anterosuperior cor 66. Contem 6 dentes cada placa. Tam. 38.Dentes de dupla prensagem para uso em prótese dentária total ou parcial removível, provisórios e facetas.
200	Dentes de estoque anterosuperior cor 67. Contem 6 dentes cada placa. Tam. 38.Dentes de dupla prensagem para uso em prótese dentária total ou parcial removível, provisórios e facetas.
200	Dentes de estoque anterosuperior cor 69. Contem 6 dentes cada placa. Tam. 38.Dentes de dupla prensagem para uso em prótese dentária total ou parcial removível, provisórios e facetas.
200	Dentes de estoque anterosuperior cor 62. Contem 6 dentes cada placa. Tam. A25.Dentes de dupla prensagem para uso em prótese dentária total ou parcial removível, provisórios e facetas.
200	Dentes de estoque anterosuperior cor 66. Contem 6 dentes cada placa. Tam. A25.Dentes de dupla prensagem para uso em prótese dentária total ou parcial removível, provisórios e facetas.
200	Dentes de estoque anterosuperior cor 67. Contem 6 dentes cada placa. Tam. A25.Dentes de dupla prensagem para uso em prótese dentária total ou parcial removível, provisórios e facetas.
200	Dentes de estoque anterosuperior cor 69. Contem 6 dentes cada placa. Tam. A25.Dentes de dupla prensagem para uso em prótese dentária total ou parcial removível, provisórios e facetas.
200	Dentes de estoque anterosuperior cor 62. Contem 8 dentes cada placa. Tam. 264.Dentes de dupla prensagem para uso em prótese dentária total ou parcial removível, provisórios e facetas.
200	Dentes de estoque anterosuperior cor 66. Contem 8 dentes cada placa. Tam. 264.Dentes de dupla prensagem para uso em prótese dentária total ou parcial removível, provisórios e facetas.
200	Dentes de estoque anterosuperior cor 67. Contem 8 dentes cada placa. Tam. 264.Dentes de dupla prensagem para uso em prótese dentária total ou parcial removível, provisórios e facetas.
200	Dentes de estoque anterosuperior cor 69. Contem 8 dentes cada placa. Tam. 264.Dentes de dupla prensagem para uso em prótese dentária total ou parcial removível, provisórios e facetas.
200	Dentes de estoque anterosuperior cor 62. Contem 8 dentes cada placa. Tam. 266.Dentes de dupla prensagem para uso em prótese dentária total ou parcial removível, provisórios e facetas.
200	Dentes de estoque anterosuperior cor 66. Contem 8 dentes cada placa. Tam. 266.Dentes de dupla prensagem para uso em prótese dentária total ou parcial removível, provisórios e facetas.
200	Dentes de estoque anterosuperior cor 67. Contem 8 dentes cada placa. Tam. 266.Dentes de dupla prensagem para uso em prótese dentária total ou parcial removível, provisórios e facetas.
200	Dentes de estoque anterosuperior cor 69. Contem 8 dentes cada placa. Tam. 266.Dentes de dupla prensagem para uso em prótese dentária total ou parcial removível, provisórios e facetas.

IN-DENTAL Produtos Odontológicos Médicos e Hospitalares Ltda.
Rua Adolfo Mantovani, 232 - Cep.: 14026-295 - Ribeirão Preto I SP
☎ 16 2138.8080 - Fax 16 2138.8086 ✉ interdental@netsite.com.br

INTERDENTAL

Lhe deseja um dia feliz

In-Dental Produtos Odont.,
Médicos e Hospitalares Ltda
CNPJ 07.788.510/0001-14
Insc. Est. 582.699.977.110

200	Dentes de estoque posterosuperior cor 62. Contem 8 dentes cada placa. Tam. 32L.Dentes de dupla prensagem para uso em prótese dentária total ou parcial removível, provisórios e facetas.
200	Dentes de estoque posterosuperior cor 66. Contem 8 dentes cada placa. Tam. 32L.Dentes de dupla prensagem para uso em prótese dentária total ou parcial removível, provisórios e facetas.
200	Dentes de estoque posterosuperior cor 67. Contem 8 dentes cada placa. Tam. 32L.Dentes de dupla prensagem para uso em prótese dentária total ou parcial removível, provisórios e facetas.
200	Dentes de estoque posterossuperior cor 69. Contem 8 dentes cada placa. Tam. 32L.Dentes de dupla prensagem para uso em prótese dentária total ou parcial removível, provisórios e facetas.
200	Dentes de estoque posterossuperior cor 62. Contem 8 dentes cada placa. Tam. 34L.Dentes de dupla prensagem para uso em prótese dentária total ou parcial removível, provisórios e facetas.
200	Dentes de estoque posterossuperior cor 66. Contem 8 dentes cada placa. Tam. 34L.Dentes de dupla prensagem para uso em prótese dentária total ou parcial removível, provisórios e facetas.
200	Dentes de estoque posterossuperior cor 67. Contem 8 dentes cada placa. Tam. 34L.Dentes de dupla prensagem para uso em prótese dentária total ou parcial removível, provisórios e facetas.
200	Dentes de estoque posterossuperior cor 69. Contem 8 dentes cada placa. Tam. 34L.Dentes de dupla prensagem para uso em prótese dentária total ou parcial removível, provisórios e facetas.
200	Dentes de estoque anteroinferior cor 62. Contem 6 dentes cada placa. Tam. 2N. Dentes de dupla prensagem para uso em prótese dentária total ou parcial removível, provisórios e facetas.
200	Dentes de estoque anteroinferior cor 66. Contem 6 dentes cada placa. Tam. 2N.Dentes de dupla prensagem para uso em prótese dentária total ou parcial removível, provisórios e facetas.
200	Dentes de estoque anteroinferior cor 67. Contem 6 dentes cada placa. Tam. 2N.Dentes de dupla prensagem para uso em prótese dentária total ou parcial removível, provisórios e facetas.
200	Dentes de estoque anteroinferior cor 69. Contem 6 dentes cada placa. Tam. 2N.Dentes de dupla prensagem para uso em prótese dentária total ou parcial removível, provisórios e facetas.
200	Dentes de estoque anteroinferior cor 62. Contem 6 dentes cada placa. Tam. A26.Dentes de dupla prensagem para uso em prótese dentária total ou parcial removível, provisórios e facetas.
200	Dentes de estoque anteroinferior cor 66. Contem 6 dentes cada placa. Tam. A26.Dentes de dupla prensagem para uso em prótese dentária total ou parcial removível, provisórios e facetas.
200	Dentes de estoque anteroinferior cor 67. Contem 6 dentes cada placa. Tam. A26.Dentes de dupla prensagem para uso em prótese dentária total ou parcial removível, provisórios e facetas.
200	Dentes de estoque anteroinferior cor 69. Contem 6 dentes cada placa. Tam. A26.Dentes de dupla prensagem para uso em prótese dentária total ou parcial removível, provisórios e facetas.
200	Dentes de estoque anteroinferior cor 62. Contem 6 dentes cada placa. Tam. 3p.Dentes de dupla prensagem para uso em prótese dentária total ou parcial removível, provisórios e facetas.

IN-DENTAL Produtos Odontológicos Médicos e Hospitalares Ltda.
Rua Adolfo Mantovani, 232 - Cep.: 14026-295 - Ribeirão Preto | SP
☎ 16 2138.8080 - Fax 16 2138.8086 ✉ interdental@netsite.com.br

INTERDENTAL

Lhe deseja um dia feliz

In-Dental Produtos Odont.,
Médicos e Hospitalares Ltda
CNPJ 07.788.510/0001-14
Insc. Est. 582.699.977.110

200	Dentes de estoque anteroinferior cor 66. Contem 6 dentes cada placa. Tam. 3p.Dentes de dupla prensagem para uso em prótese dentária total ou parcial removível, provisórios e facetas.
200	Dentes de estoque anteroinferior cor 67. Contem 6 dentes cada placa. Tam. 3p.Dentes de dupla prensagem para uso em prótese dentária total ou parcial removível, provisórios e facetas.
200	Dentes de estoque anteroinferior cor 69. Contem 6 dentes cada placa. Tam. 3p.Dentes de dupla prensagem para uso em prótese dentária total ou parcial removível, provisórios e facetas
200	Dentes de estoque anteroinferior cor 62. Contem 6 dentes cada placa. Tam. 38.Dentes de dupla prensagem para uso em prótese dentária total ou parcial removível, provisórios e facetas.
200	Dentes de estoque anteroinferior cor 66. Contem 6 dentes cada placa. Tam. 38.Dentes de dupla prensagem para uso em prótese dentária total ou parcial removível, provisórios e facetas.
200	Dentes de estoque anteroinferior cor 67. Contem 6 dentes cada placa. Tam. 38.Dentes de dupla prensagem para uso em prótese dentária total ou parcial removível, provisórios e facetas.
200	Dentes de estoque anteroinferior cor 69. Contem 6 dentes cada placa. Tam. 38.Dentes de dupla prensagem para uso em prótese dentária total ou parcial removível, provisórios e facetas.
200	Dentes de estoque anteroinferior cor 62. Contem 6 dentes cada placa. Tam. A25.Dentes de dupla prensagem para uso em prótese dentária total ou parcial removível, provisórios e facetas.
200	Dentes de estoque anteroinferior cor 66. Contem 6 dentes cada placa. Tam. A25.Dentes de dupla prensagem para uso em prótese dentária total ou parcial removível, provisórios e facetas.
200	Dentes de estoque anteroinferior cor 67. Contem 6 dentes cada placa. Tam. A25.Dentes de dupla prensagem para uso em prótese dentária total ou parcial removível, provisórios e facetas.
200	Dentes de estoque anteroinferior cor 69. Contem 6 dentes cada placa. Tam. A25.Dentes de dupla prensagem para uso em prótese dentária total ou parcial removível, provisórios e facetas.
200	Dentes de estoque anteroinferior cor 62. Contem 8 dentes cada placa. Tam. 264.Dentes de dupla prensagem para uso em prótese dentária total ou parcial removível, provisórios e facetas.
200	Dentes de estoque anteroinferior cor 66. Contem 8 dentes cada placa. Tam. 264.Dentes de dupla prensagem para uso em prótese dentária total ou parcial removível, provisórios e facetas.
200	Dentes de estoque anteroinferior cor 67. Contem 8 dentes cada placa. Tam. 264.Dentes de dupla prensagem para uso em prótese dentária total ou parcial removível, provisórios e facetas.
200	Dentes de estoque anteroinferior cor 69. Contem 8 dentes cada placa. Tam. 264.Dentes de dupla prensagem para uso em prótese dentária total ou parcial removível, provisórios e facetas.
200	Dentes de estoque anteroinferior cor 62. Contem 8 dentes cada placa. Tam. 266.Dentes de dupla prensagem para uso em prótese dentária total ou parcial removível, provisórios e facetas.
200	Dentes de estoque anteroinferior cor 66. Contem 8 dentes cada placa. Tam. 266.Dentes de dupla prensagem para uso em prótese dentária total ou parcial removível, provisórios e facetas.

IN-DENTAL Produtos Odontológicos Médicos e Hospitalares Ltda.
Rua Adolfo Mantovani, 232 - Cep.: 14026-295 - Ribeirão Preto I SP
☎ 16 2138.8080 - Fax 16 2138.8086 ✉ interdental@netsite.com.br

INTERDENTAL

Lhe deseja um dia feliz

In-Dental Produtos Odont.,
Médicos e Hospitalares Ltda
CNPJ 07.788.510/0001-14
Insc. Est. 582.699.977.110

200	Dentes de estoque anteroinferior cor 67. Contem 8 dentes cada placa. Tam. o 266.Dentes de dupla prensagem para uso em prótese dentária total ou parcial removível, provisórios e facetas.
200	Dentes de estoque anteroinferior cor 69. Contem 8 dentes cada placa. Tam. 266.Dentes de dupla prensagem para uso em prótese dentária total ou parcial removível, provisórios e facetas.
200	Dentes de estoque posteroinferior cor 62. Contem 8 dentes cada placa. Tam. 32L.Dentes de dupla prensagem para uso em prótese dentária total ou parcial removível, provisórios e facetas.
200	Dentes de estoque posteroinferior cor 66. Contem 8 dentes cada placa. Tam. 32L.Dentes de dupla prensagem para uso em prótese dentária total ou parcial removível, provisórios e facetas.
200	Dentes de estoque posteroinferior cor 67. Contem 8 dentes cada placa. Tam. 32L.Dentes de dupla prensagem para uso em prótese dentária total ou parcial removível, provisórios e facetas.
200	Dentes de estoque posteroinferior cor 69. Contem 8 dentes cada placa. Tam. 32L.Dentes de dupla prensagem para uso em prótese dentária total ou parcial removível, provisórios e facetas
200	Dentes de estoque posteroinferior cor 62. Contem 8 dentes cada placa. Tam. 34L.Dentes de dupla prensagem para uso em prótese dentária total ou parcial removível, provisórios e facetas.
200	Dentes de estoque posteroinferior cor 66. Contem 8 dentes cada placa. Tam. 34L.Dentes de dupla prensagem para uso em prótese dentária total ou parcial removível, provisórios e facetas.
200	Dentes de estoque posteroinferior cor 67. Contem 8 dentes cada placa. Tam. 34L.Dentes de dupla prensagem para uso em prótese dentária total ou parcial removível, provisórios e facetas.
200	Dentes de estoque posteroinferior cor 69. Contem 8 dentes cada placa. Tam. 34L.Dentes de dupla prensagem para uso em prótese dentária total ou parcial removível, provisórios e facetas.

Atestado válido por 12 (doze) meses.

Ribeirão Preto/SP, 8 de janeiro de 2024.

07 788 510/0001-14
IN-DENTAL PRODUTOS ODONTOLÓGICOS,
MÉDICOS E HOSPITALARES LTDA.
RUA ADOLFO MANTOVANI, N.º 232
RESIDENCIAL FLÓRIDA - CEP 14026-295
RIBEIRÃO PRETO - SP

Márcio Tassinari – Sócio Proprietário
RG 8.380.475 SSP-SP
CPF 077.083.786-72

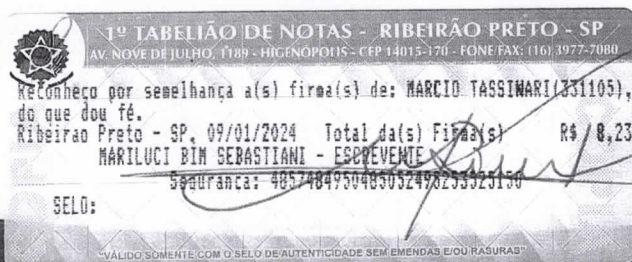

1º Tabelião de Notas
de Ribeirão Preto-SP
Mariluci Bim Sebastiani
Escrivente



IN-DENTAL Produtos Odontológicos Médicos e Hospitalares Ltda.
Rua Adolfo Mantovani, 232 - Cep.: 14026-295 - Ribeirão Preto | SP
☎ 16 2138.8080 - Fax 16 2138.8086 ✉ interdental@netsite.com.br